ERA REAL ESTATE JAPAN

今月のおすすめ不動産情報！

SCLivingの売買

売地　湯河原町宮上　1,450万円

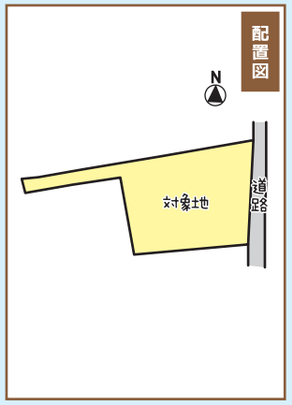

陽当り良好、明るくゆとりある広さ、約63坪の土地です！
バス便が多い県道近くの立地！

◆物件概要◆

所在：湯河原町宮上
交通：湯河原駅バス5分
「宮上会館」停歩2分
土地面積：211㎡(63.82坪)
用途地域：商業地域
建ペイ率：80%　容積率：400%
地目：田（地目変更は売主負担）
現況：更地　法令：準防火地域、景観法　その他：前面道路は法外道路の為、原則建物の新築等は出来ません。一部例外有り。（媒介）

売戸建　湯河原町吉浜　1,000万円

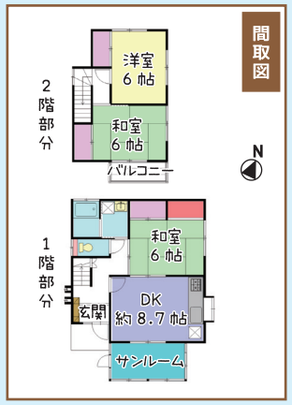

吉浜海岸まで徒歩5分、南東向きで明るい3DKの戸建！
2階のバルコニーから海を望む！

◆物件概要◆

所在：湯河原町吉浜　（媒介）
交通：湯河原駅バス5分
「海の家」停歩5分
土地面積：115㎡(34.78坪)
延床面積：71.87㎡(21.74坪)
築年月：昭和62年11月
構造：木造2階建　現況：居住中
駐車場：有　法令：法22条区域、景観法　その他：契約不適合責任免責、再建築時に道路後退有り

売マンション　湯河原町中央　1,300万円

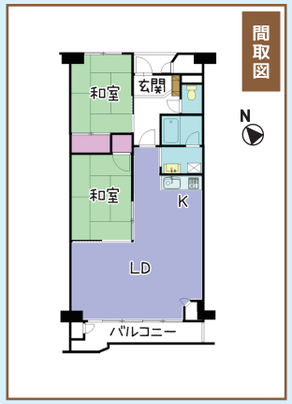

自家源泉温泉大浴場有り、ペット飼育可能なマンションです！
周辺は買い物施設充実！

◆物件概要◆

所在：湯河原町中央
交通：湯河原駅徒歩16分
専有面積：60.21㎡(18.21坪)壁芯
ﾊﾞﾙｺﾆｰ面積：5.49㎡（1.66坪）
構造･規模：SRC造11階建･4階
築年月：昭和52年4月　管理費：16,020円/月　修繕積立金：8,256円/月　温泉維持費：5,000円/月
組合費500円/月　水道基本料：2,094円　管理形態：常駐　（媒介）

SCLivingの賃貸

賃貸アパート　湯河原町城堀　2LDK　55,000円

各居室に一間の押入有り！

◆物件概要◆

所在：湯河原町城堀　（媒介）
専有面積：45.36㎡
築年月：昭和63年4月
構造：軽量S造2階建・1階
共益費：無し
駐車場：1台分無料
礼金･敷金：1ヶ月・2ヶ月
交通：湯河原駅徒歩9分

賃貸アパート　湯河原町土肥　3DK　55,000円

周辺は買い物施設充実！

◆物件概要◆

所在：湯河原町土肥　（媒介）
専有面積：49.68㎡
築年月：昭和63年7月
構造：軽量S造2階建・2階
共益費：無し
駐車場：近隣に有り
礼金･敷金：無し・1ヶ月
交通：湯河原駅徒歩4分

賃貸アパート　湯河原町土肥　2DK　63,000円

最上階の角部屋です！

◆物件概要◆

所在：湯河原町土肥　（媒介）
専有面積：41.64㎡
築年月：平成6年7月
構造：S造3階建・3階
共益費：無し
駐車場：近隣に有り
礼金･敷金：無し・2ヶ月
交通：湯河原駅徒歩10分

賃貸アパート　湯河原町土肥　3LDK　75,000円

東向き、閑静な住宅街！

◆物件概要◆

所在：湯河原町土肥　（媒介）
専有面積：69.55㎡
築年月：平成3年1月
構造：RC造3階建・1階
共益費：無し
駐車場：5,000円
礼金･敷金：無し・2ヶ月
交通：湯河原駅徒歩11分

賃貸アパート　湯河原町中央　1K　48,000円

（媒介）

≪物件概要≫
所在：湯河原町中央
専有面積：25.67㎡
築年月：昭和55年7月
構造：RC造3階建・3階
共益費：2,000円
駐車場：近隣に有り
礼金・敷金：無し・2ヶ月
交通：湯河原駅徒歩7分

賃貸テラスハウス　湯河原町土肥　3DK　48,000円

（媒介）

≪物件概要≫
所在：湯河原町土肥
専有面積：48.92㎡
築年月：昭和63年7月
構造：木造2階建
共益費：無し
駐車場：近隣に有り
礼金・敷金：無し・2ヶ月
交通：湯河原駅徒歩14分

賃貸テラスハウス　湯河原町鍛冶屋　3DK　53,000円

（媒介）

≪物件概要≫
所在：湯河原町鍛冶屋
専有面積：60.00㎡
築年月：昭和63年12月
構造：木造2階建
共益費：無し　駐車場：1台分無料　礼金・敷金：1ヶ月・2ヶ月　交通：湯河原駅バス10分停歩4分

賃貸マンション　湯河原町土肥　1R　55,000円

（貸主）

≪物件概要≫
所在：湯河原町土肥
専有面積：30.80㎡
築年月：昭和46年12月
構造：RC造5階建・3階
共益費：3,000円
駐車場：近隣に有り
礼金・敷金：無し・1ヶ月
交通：湯河原駅徒歩4分

賃貸テラスハウス　湯河原町中央　3DK　78,000円

（媒介）

≪物件概要≫
所在：湯河原町中央
専有面積：72.39㎡
築年月：平成7年3月
構造：木造2階建
共益費：無し
駐車場：1台分無料
礼金・敷金：1ヶ月・2ヶ月
交通：湯河原駅徒歩13分

賃貸アパート　熱海市泉　3LDK　85,000円

（媒介）

≪物件概要≫
所在：熱海市泉
専有面積：77.30㎡
築年月：平成6年4月
構造：RC造2階建・2階
共益費：無し
駐車場：1台分無料
礼金・敷金：1ヶ月・2ヶ月
交通：湯河原駅車約13分

保証会社(日本セーフティ又は日本賃貸保証)との保証委託契約締結要(初回保証料賃料の50%～(審査内容による)、2年目以降10,000円/年)、家財保険要加入(21,500円/2年～東京海上ミレア他)

賃貸オーナー様 募集中!!

入居者募集　空室対策　家賃管理

求む！売り物件！！

査定は 無料!!　秘密 厳守!!

土地　戸建　マンション　事業用不動産

LIXIL不動産ショップ　No.553

株式会社　地域密着型の総合不動産建設業

エス・シーリビング

【宅建業】神奈川県知事(7)第21188号【建設業】神奈川県知事許可(般-2)第63661号
【賃貸住宅管理業】国土交通大臣(02)第000086号　(公社)首都圏不動産公正取引協議会加盟

フリーダイヤル：0120-621617
TEL：0465-62-1616
FAX：64-1902　湯河原町土肥 5-3-7
URL：https://www.scliving.co.jp

モバイルサイトはこちらから！

広告有効期限 令和5年11月20日迄